

Une autre vie s'invente ici



# Commission ENERGIE



**15 septembre 2022 – 18h**  
Prunay-sur-Essonne



Une autre vie s'invente ici



Région  
**île de France**



seine  
& marne  
LE DÉPARTEMENT



# À 17h : visite de la mairie rénovée de Champmotteux

6 rue Michel de l'Hospital, 91 150 Champmotteux

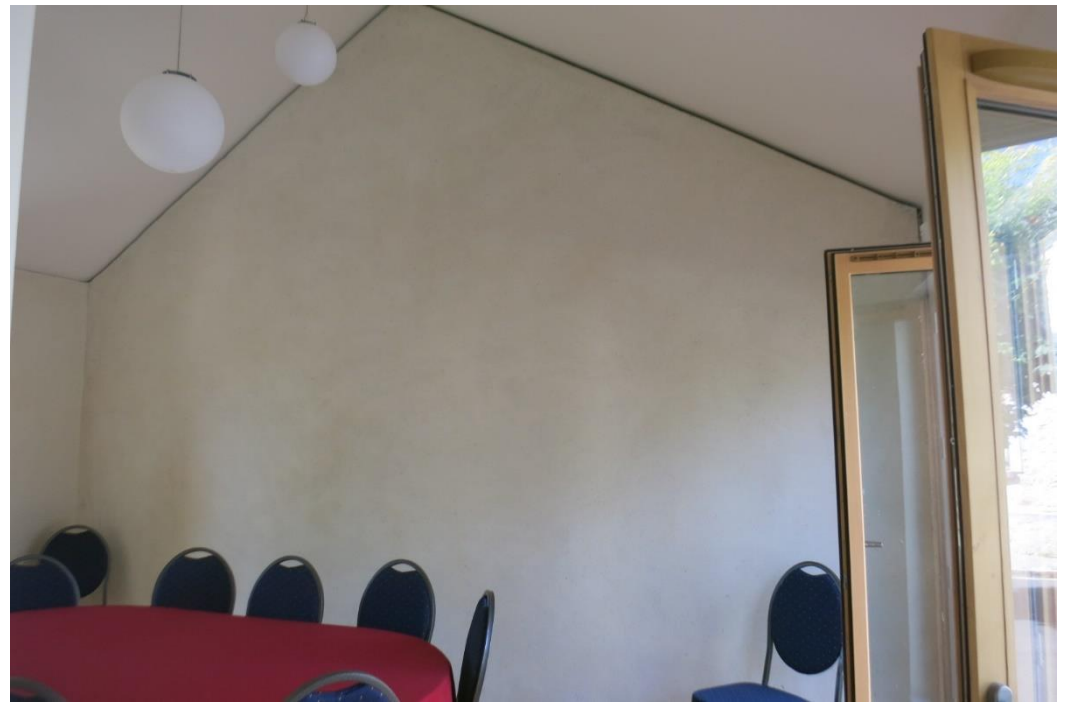



# Accueil à Prunay-sur-Essonne par M. le Maire Patrick Pagès





Nom / Prénom	Commune / Structure / Titre	Émargement
Bourmignault	PNRGR	[Signature]
PAGEZ	PROVAY	[Signature]
MACAIGNE	PERTHES	[Signature]
BENYAKAR	PERTHES	[Signature]
F. BIDAULT	PUISELET LE - MARAI	[Signature]
DESHAYES	BOUVILIE	[Signature]
HARRY Jean-Clément	LA CHAPELLE LA REINE	[Signature]
Annie VERHUST	Chevrainvilliers	[Signature]
DALLARD Patrick	Vaux / ESSONNE	[Signature]
MÉNARD Jeanne	MOIGNY / ECOLE	[Signature]
FAUVIN Dominique	COURANCES	[Signature]
CELADON Damien	CHARENTON	[Signature]
DAVID Patrick	D'HAISON - LAUNAYVILLE	[Signature]
FERLAY Amélie	Milly - la - Forêt	[Signature]
JURET	Milly	[Signature]
DOTHÉE	VILVORS - EN - BLOIS	[Signature]
CHARPAK Yves	LARCHANT	[Signature]
CHANTEAUME Fanny	Achéris la Forêt	[Signature]
MILLETIERE MF	Nouveau / ESSONNE	[Signature]

- Alain Vuitry (Cerny)
- Elisabeth BELLIOU (Boulancourt)
- Nicolas Leone (Chevannes)
- Jean-Yves Corbel (Montigny sur Loing)
- Eric Rotellini (Larchant)
- Francois Parolini (Itteville)
- Gilles VOISE (Bouray-sur-Juine)
- Laurent Joseph (Le Vaudoué)
- Jean Morlais (Saint-Fargeau-Ponthierry)
- Patrice BARBAUD (Rumont)
- Michel Dubarry (Buthiers)
- Françoise Chancelier (Brouy)
- Jean-Sébastien Bouillot (Barbizon)
- Nicole Maumené (Larchant)
- Patrick BOUCHER (Oncy-sur-Ecole)
- Philippe SIROT (Vayres-sur-Essonne)
- Thierry Vidal (Baulne)

#### Equipe :

- Emmanuelle Guilmault
- Charlotte Alessio
- Mathieu Deperrois
- Lucie Gandon
- Thomas Bédot
- Adeline Blanc
- Pierre-Yves Sion
- Zohra Bensabeur
- Olivier Leriche
- Baptiste Bruant

Nom / Prénom	Commune / Structure / Titre	Émargement
FRANCOIS Herce	la Forêt Alain	[Signature]

# Commission **ENERGIE**

## Les élus



**Denis CELADON**  
Président



**Amélie FERLAY**  
Rapporteure



**Fabien BIDAULT**  
Rapporteur



# Commission

# ENERGIE

## Les techniciens



### RESPONSABLE DU PÔLE



**Mathieu Deperrois**

Urbanisme  
et intercommunalité

01 64 98 73 93

[m.deperrois@parc-gatinais-francais.fr](mailto:m.deperrois@parc-gatinais-francais.fr)

### ENERGIE - PLAN CLIMAT



**Lucie Gandon**

Énergie et Plan Climat  
(pour les Communes)

01 64 98 23 37

[l.gandon@parc-gatinais-francais.fr](mailto:l.gandon@parc-gatinais-francais.fr)



**Thomas Bédot**

Conseils en énergie  
(pour les Communes)

01 64 98 23 30

[t.bedot@parc-gatinais-francais.fr](mailto:t.bedot@parc-gatinais-francais.fr)

### SERVICE D'ACCOMPAGNEMENT À LA RÉNOVATION ÉNERGÉTIQUE



#### CHEFFE DU SERVICE

**Adeline Blanc**

Urbanisme et habitat

01 64 98 23 36

[a.blanc@parc-gatinais-francais.fr](mailto:a.blanc@parc-gatinais-francais.fr)



**Louis Brienne**

Conseiller FAIRE  
(Pays de Fontainebleau)

01 64 98 11 79

[l.brienne@parc-gatinais-francais.fr](mailto:l.brienne@parc-gatinais-francais.fr)



**Baptiste Bruant**

Conseiller FAIRE  
(Val d'Essonne)

01 64 98 11 79

[b.bruant@parc-gatinais-francais.fr](mailto:b.bruant@parc-gatinais-francais.fr)



**Pierre-Yves Sion**

Conseiller FAIRE (Parc naturel  
régional du Gâtinais français)

01 64 98 11 79

[p.sion@parc-gatinais-francais.fr](mailto:p.sion@parc-gatinais-francais.fr)



**Zohra Bensabeur**

Conseillère FAIRE  
(Pays de Fontainebleau)

01 64 98 23 26

[z.bensabeur@parc-gatinais-francais.fr](mailto:z.bensabeur@parc-gatinais-francais.fr)



**Olivier Leriche**

Conseiller FAIRE  
(Entre Juine et Renarde)

01 64 98 11 79

[o.leriche@parc-gatinais-francais.fr](mailto:o.leriche@parc-gatinais-francais.fr)

Organigramme complet de l'équipe du Parc disponible sur le site internet  
[www.parc-gatinais-francais.fr](http://www.parc-gatinais-francais.fr)

Astuces pour économiser de  
l'eau et de l'énergie

---

# *Quizz Eco-gestes*





Plus d'informations ?

Le guide des 100 écocgestes énergie

Ce guide a pour but de vous aider à découvrir tous les trucs et astuces pour faire des économies d'énergie chez vous. Autant d'idées précieuses pour votre portefeuille... et pour la planète !

<https://www.apc-paris.com/publication/guide-100-gestes-pour-reduire-ses-consommations>



# Ordre du jour Une autre vie s'invente ici



## **MAITRISE DE L'ENERGIE DES COLLECTIVITES**

Conseil en énergie partagé

Dossiers de subvention pour la maîtrise de l'énergie des collectivités

## **MAITRISE DE L'ENERGIE DES PARTICULIERS**

**Avis - Convention du service d'accompagnement à la rénovation énergétique avec la Communauté d'agglomération de Melun Val de Seine**

**Avis - Extension du service d'accompagnement à la rénovation énergétique à la Communauté de communes du Pays de Montereau**

**Avis - Dossiers de subvention du Programme d'intérêt général pour les économies d'énergie et l'habitat durable**

*Présentation des projets de subvention pour 19 foyers*



Une autre vie s'invente ici



# Ordre du jour

**Avis - Dossiers de subvention pour la maîtrise de l'énergie des particuliers**

*Présentation des projets de subvention pour 6 foyers*

**Avis - Dossier de subvention pour l'utilisation des solutions d'enduits et bétons de chanvre**

*Présentation des projets de subvention pour 1 foyer*

## DEVELOPPEMENT DES ENERGIES RENOUVELABLES

**Avis - Le Parc élabore sa stratégie de développement des énergies renouvelables**

*Présentation du cahier des charges*

**Avis – Perspectives et programme d'actions 2023**

**POINTS D'INFOS et LES PROCHAINS RENDEZ-VOUS À NE PAS MANQUER !**



# AIDE À LA MAÎTRISE DE L'ÉNERGIE DES COLLECTIVITÉS

## Conseil en énergie partagé



**Rapporteur : Denis CELADON**  
**Dossier suivi par : Thomas BEDOT**

# Conseil en énergie partagé

## Bilan 2022



Début de la mission mi-mars 2022

Périmètre proposé : 14 communes

- Bouray-sur-Juine
- Boutigny-sur-Essonne
- Cerny
- Champcueil
- Janville-sur-Juine
- La Ferté-Alais
- Maise
- Milly-la-Forêt
- Itteville
- Chailly-en-Bière
- La Chapelle-la-Reine
- Perthes-en-Gâtinais
- Pringy
- Boissise-le-Roi

**Un accompagnement en 3 étapes formalisé par une convention**





**Un accompagnement en 3 étapes formalisé par une convention**

### INVENTAIRE DU PATRIMOINE

**Rencontre des communes, recueil des données existantes,  
préparation d'un bilan communal par étape**

1. Présentation du service dans 10 communes
2. Convention partenariale signée avec 6 communes
3. 4 communes complémentaires signeront au Comité syndical du 11 octobre



**Un accompagnement en 3 étapes formalisé par une convention**



**Prospective pour la mise en place d'un outil de suivi des consommations**

**Plusieurs pistes explorées :**

- Outil maison de l'ALEC Ouest Essonne
- Vertuoz, ancien outil développé par l'ADEME
- Outils existants sur le territoire (SIPPEREC)

# CONSEIL EN ENERGIE PARTAG BILAN – PERSPECTIVE



**Un accompagnement en 3 étapes formalisé par une convention**



Conseils pour la préparation d'un contrat de Performance Energétique pour l'éclairage public de Milly-la-Forêt

Conseils et accompagnement de Perthes-en-Gâtinais :

- pour la rénovation de la Mairie et montage du dossier de subvention Parc
- pour le projet d'isolation par l'extérieur de l'école primaire en béton de chanvre

Pour l'ensemble des communes rencontrées : accompagnement pour le décret tertiaire avec l'identification des bâtiments assujettis

Appel à candidature pour l'instrumentation des bâtiments publics

# 7C- Accompagner les collectivités dans leur politique de maîtrise de l'énergie

## PERSPECTIVES 2023

Action 7C	Acquisition d'un logiciel de suivi des consommations et pour l'instrumentation des bâtiments	30 000 euros



# Appel à candidature pour l'instrumentation de deux bâtiments

**Objectif:** vérifier le fonctionnement de la programmation et de la régulation, procéder à des ajustements de leurs réglages

Action de sobriété énergétique:

- chauffer où c'est nécessaire,
- chauffer quand c'est nécessaire,
- chauffer à une température adaptée

Commune	Chailly-en-Bière	Boutigny-sur-Essonne
Département	77	91
Bâtiment	Ecole élémentaire et maternelle (même bâtiment)	Salle polyvalente
Superficie	1 500 m <sup>2</sup>	400m <sup>2</sup>
Mode de chauffage	Chaudière gaz	Chaudière gaz (chauffage par CTA)
Date de construction	Années 1970	2000

# Appel à candidature pour l'instrumentation de deux bâtiments



Salle Saint Roch de Boutigny-sur-Essonne



Groupe scolaire de Chailly-en-Bière

# Appel à manifestation d'intérêt



Un accompagnement en 3 étapes formalisé par une convention

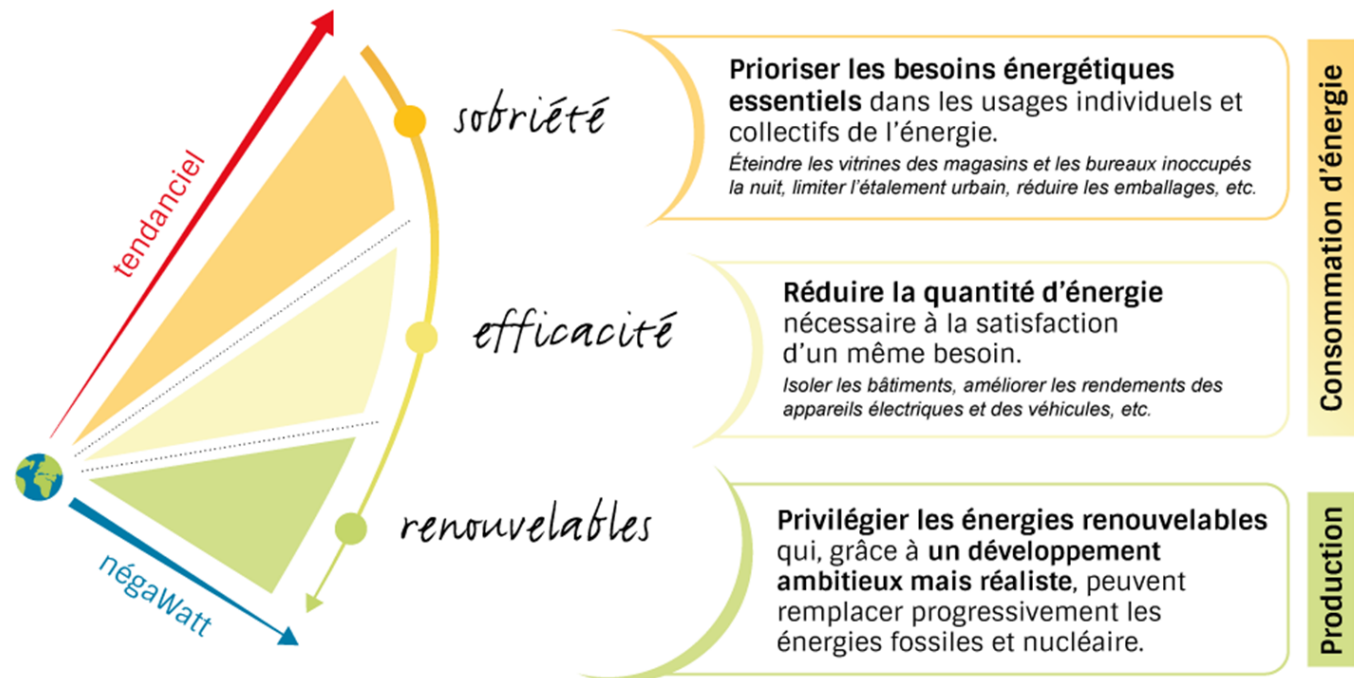



# AIDE À LA MAÎTRISE DE L'ÉNERGIE DES COLLECTIVITÉS

## Dossiers de subvention



**Rapporteur : Denis Céladon**  
**Dossier suivi par : Lucie Gandon**



**Villiers-en-Bière**

Rénovation thermique du logement des écuries

**Avis favorable à l'unanimité**



Critères techniques	
Avant travaux	Après travaux
Absence d'isolant	Isolation du plafond avec 30 cm de laine de chanvre R=7,89

Subvention	
Montant HT des travaux éligibles	13 242,50 €
Taux de subvention	75%
Montant de la subvention PNR	9 931,88 €



Opération proposée grâce au soutien financier du Conseil départemental de Seine-et-Marne



### Vayres-sur-Essonne

Remplacement des candélabres  
Rue de la Ruchère (entre la D449 et le Monument aux Morts), dans le cadre de travaux d'enfouissement



Avant travaux



Après travaux

Description	
Avant travaux	Après travaux
5 mâts et luminaires vétustes en SHP 100 W	6 mâts et lanternes de style sans vitre en LEDs 21 W

Estimation des impacts environnementaux		
Économie d'énergie annuelle	836 kWh	81 %
Économie de gaz à effet de serre	99 kg CO <sup>2</sup>	
Température de couleur	2400 K	
Niveau d'éclairage moyen	16 lumens / m <sup>2</sup>	
Durée annuelle de fonctionnement	1 595 h	
Trame écologique	Corridor milieux ouvert	

Subvention	
Montant HT des travaux éligibles	11 156,96 €
Taux de subvention	80 %
Montant de la subvention PNR	8 925,57 €

**Avis favorable à l'unanimité**

# Soutien aux travaux de rénovation de l'éclairage public

## Dossier de subvention



**Bouville**

Remplacement de lanternes

Chemin du Puisselet, Chemin de la Tirelorée et Rue de Villiers (du 42bis au 64)



Avant travaux



Après travaux



Description	
Avant travaux	Après travaux
20 lanternes en SHP 100 W Foyer ouvert, vitres blanches	20 lanternes de style sans vitre en LEDs 21 W

### Estimation des impacts environnementaux

Économie d'énergie annuelle	3394 kWh	84 %
Économie de gaz à effet de serre	404 kg CO <sup>2</sup>	
Température de couleur	2400 K	
Niveau d'éclairage moyen	16 lumens / m <sup>2</sup>	
Durée annuelle de fonctionnement	1 557 h	
Trame écologique	Corridor milieux ouvert	

### Subvention

Montant HT des travaux éligibles	13 151,80 €
Taux de subvention	80 %
Montant de la subvention PNR	10 000 € (plafond)



Opération proposée grâce au soutien financier du Conseil départemental de l'Essonne

**Avis favorable à l'unanimité**



# MAÎTRISE DE L'ÉNERGIE DES PARTICULIERS

## Convention de partenariat pour la mise en place du SARE - CAMVS



**Rapporteur : Denis CELADON**  
**Dossier suivi par : Adeline BLANC**



# Convention de partenariat avec la CA Melun Val de Seine

## PROGRAMME SARE



Indicateurs pour la période		Public cible	Objectifs nombre d'actes	
			2022	2023
Accompagnement des ménages	Information de premier niveau	Logement individuel	59	200
		Copropriété	8	39
	Conseils personnalisés	Logement individuel	21	93
		Copropriété	4	8
	Accompagnement des ménages pour la réalisation de leurs travaux de rénovation globale ( <i>phases amont du chantier</i> )	Logement individuel	5	100
		Copropriété	-	5
Accompagnement des entreprises	Information de premier niveau	Petit tertiaire	-	7
	Conseil personnalisé aux entreprises	privé	-	2

- Recrutement de trois conseillers dont un spécialisé en précarité énergétique
- Lancement d'une campagne importante de communication
- **La CAMVS porte sa participation au service à 67 590 €/an**

**Avis favorable à l'unanimité**



# MAÎTRISE DE L'ÉNERGIE DES PARTICULIERS

partenariat  
pour la mise en place du SARE -  
Montereau



Rapporteur : Denis CELADON  
Dossier suivi par : Adeline BLANC

# Communauté de communes du Pays de Montereau

## PROGRAMME SARE



CC Pays de Montereau



42 000 habitants  
21 communes

**Avis favorable sur le principe,  
à l'unanimité**





# MAÎTRISE DE L'ÉNERGIE DES PARTICULIERS

## Bilan 2022



**Rapporteur : Denis CELADON**

**Dossiers suivis par : les conseiller(e)s France Rénov'**



# MAÎTRISE DE L'ÉNERGIE DES PARTICULIERS

Programme d'intérêt général d'amélioration de l'habitat : dossiers de subvention



Rapporteur : Denis CELADON

Dossiers suivis par : les conseiller(e)s France Rénov'

# Les dossiers de subvention

## PROGRAMME D'INTÉRÊT GÉNÉRAL



Commune	Mondeville	Achères-la-Forêt	Oncy-sur-Ecole
<b>Nature des travaux <u>éligibles</u></b>	Insert bois ballon thermodynamique VMC hygroréglable isolation combles ouate de cellulose Isolation murs Biofib trio	Isolation par l'extérieur bois isolation combles ouate de cellulose VMC hygroréglable ballon thermodynamique	Poêle à granulés ballon thermodynamique VMC Hygroréglable A
Nature des travaux <u>non éligibles</u>	Menuiseries PVC Pompe à chaleur air/eau	Menuiserie aluminium isolation des murs laine de verre isolation plancher bas laine de verre pompe à chaleur air/eau	Menuiseries ALU
<b>Gain énergétique</b>	<b>83 %</b>	<b>77 %</b>	<b>68 %</b>
<b>Gain GES</b>	<b>81 %</b>	<b>98 %</b>	<b>91 %</b>
Taux de subvention	40 % + 30 %	40 % + 30 %	40 %
Montant total de travaux TTC	58 158,71 €	86 336,15 €	27 833,30 €
<b>Montant de travaux <u>éligibles</u> HT</b>	<b>21 739,68 €</b>	<b>41 370,00 €</b>	<b>12 067,25 €</b>
<b>Subvention Parc</b>	<b>12 000 € (plafond)</b>	<b>12 000 € (plafond)</b>	<b>4 826,90 €</b>
Autres financeurs existants	MPR Sérénité, Prime éco-logis 91, CEE	MPR Sérénité, Prime éco-logis 91, CEE	MPR Sérénité, Prime éco-logis 91, CEE

# Les dossiers de subvention PROGRAMME D'INTÉRÊT GÉNÉRAL

ANNULE ET REMPLACE

Commune	Buthiers	Auvers-Saint-Georges	Saint-Martin-en-Bière	Tousson
<b>Nature des travaux éligibles</b>	VMC double flux autoréglable ballon thermodynamique poêle à granulés	Isolation par l'extérieur bois isolation rampants Biofib trio	Poêle granulés VMC Hygroréglable B Isolation combles en ouate	VMC hygroréglable B isolation murs Biofib trio poêle à granulés
Nature des travaux <u>non éligibles</u>	Fenêtre aluminium isolation thermique par l'extérieur polystyrène isolation combles multicouches	pompe à chaleur air/eau neutralisation de la cuve fioul	-	Radiateurs électriques fenêtre PVC
<b>Gain énergétique</b>	<b>67 %</b>	<b>64 %</b>	<b>60 %</b>	<b>59 %</b>
<b>Gain GES</b>	<b>95 %</b>	<b>83 %</b>	<b>62 %</b>	<b>68 %</b>
Taux de subvention	40 %	40 % + 30 %	40 % + 30 %	40 % + 30 %
Montant total de travaux TTC	40 883,23 €	66 307,08 €	14 692,90 €	41 647,5 €
<b>Montant de travaux éligibles HT</b>	<b>10 312,79 €</b>	<b>44 704,40 €</b>	<b>13 914,57 €</b>	<b>18 418,77 €</b>
<b>Subvention Parc</b>	<b>4 125,12 €</b>	<b>12 000 € (plafond)</b>	<b>9 740,20 €</b>	<b>11 367,50 €</b>
Autres financeurs existants	MPR Sérénité et CEE	MPR Sérénité, Prime éco-logis 91, CEE	MPR Sérénité	MPR Sérénité et CEE



# Les dossiers de subvention

## PROGRAMME D'INTÉRÊT GÉNÉRAL



Commune	Janville-sur-Juine	Cély-en-Bière	Ury	Milly-la-Forêt
<b>Nature des travaux éligibles</b>	fenêtres en chêne insert bois	Insert bois poêle à bois VMC hygroréglable B	Ballon thermodynamique isolation toiture BioFibTrio Velux	Poêle à granulés VMC Hygroréglable B
Nature des travaux <u>non éligibles</u>	Porte d'entrée en métal	Fenêtres bois exotique	Pompe à chaleur	Combles perdus en laine de verre isolation des murs par l'extérieur PSE
<b>Gain énergétique</b>	<b>58 %</b>	<b>58 %</b>	<b>56%</b>	<b>55%</b>
<b>Gain GES</b>	<b>97 %</b>	<b>20 %</b>	<b>55%</b>	<b>63%</b>
Taux de subvention	40 % + 30 %	40 %	40 % + 30 %	40 %
Montant total de travaux TTC	39 652,95 €	49 948,21€	38 415 €	32 819,27 €
<b>Montant de travaux éligibles HT</b>	<b>31 865,73 €</b>	<b>15 331,70 €</b>	<b>23 732,00 €</b>	<b>6 164,31 €</b>
<b>Subvention Parc</b>	<b>12 000 € (plafond)</b>	<b>6 132,68 €</b>	<b>12 000 € (plafond)</b>	<b>2 465,70 €</b>
Autres financeurs existants	MPR Sérénité, Prime éco-logis 91, CEE	MPR Sérénité et CEE	MPR Sérénité et CEE	MPR Sérénité, Prime éco-logis 91, CEE



# Les dossiers de subvention

## PROGRAMME D'INTÉRÊT GÉNÉRAL



Commune	Buno-Bonnevaux	La Chapelle-la-Reine	D'Huisson-Longueville	Chailly-en-Bière
Nature des travaux <u>éligibles</u>	Chaudière à granulés fenêtres en chêne	VMC Hygroréglable B isolation combles ouate de cellulose	Fenêtres en chêne et chaudière à granulés	VMC hygroréglable A + Ballon thermodynamique
Nature des travaux <u>non éligibles</u>	-	Menuiseries ALU ballon d'eau chaude électrique	-	Pompe à chaleur air/eau
<b>Gain énergétique</b>	<b>50 %</b>	<b>48 %</b>	<b>46 %</b>	<b>38 %</b>
<b>Gain GES</b>	<b>89 %</b>	<b>47 %</b>	<b>95 %</b>	<b>88 %</b>
Taux de subvention	40 %	40 %	40 %	40 %
Montant total de travaux TTC	35 936,17 €	18 992,97 €	34 356,13 €	22 901,99 €
<b>Montant de travaux éligibles HT</b>	<b>34 062,72 €</b>	<b>4 062,50 €</b>	<b>31 835,80 €</b>	<b>7 507,70 €</b>
<b>Subvention Parc</b>	<b>8 000 € (plafond)</b>	<b>1 625,00 €</b>	<b>8 000 € (plafond)</b>	<b>3 003,08 €</b>
Autres financeurs existants	MPR Sérénité et CEE	MPR Sérénité et CEE	MPR Sérénité et CEE	MPR Sérénité et CEE

# Les dossiers de subvention

## PROGRAMME D'INTÉRÊT GÉNÉRAL



Commune	Maise	Oncy-sur-Ecole	Guercheville	Milly-la-Forêt
<b>Nature des travaux éligibles</b>	Chaudière à granulés VMC double-flux	Isolation toiture par l'extérieur bois VMC Hygroréglable A	Fenêtres en chêne combles perdus ouate de cellulose	Poêle à granulés VMC Hygroréglable A ballon thermodynamique
Nature des travaux <u>non</u> éligibles	-	-	Pompe à chaleur air/air	-
<b>Gain énergétique</b>	<b>38 %</b>	<b>37 %</b>	<b>35 %</b>	<b>35 %</b>
<b>Gain GES</b>	<b>95 %</b>	<b>41 %</b>	<b>81 %</b>	<b>42 %</b>
Taux de subvention	40 %	40 %	40 %	40 %
Montant total de travaux TTC	28 778,74 €	29 281,64 €	23 230,46 €	10 052 €
<b>Montant de travaux éligibles HT</b>	<b>27 278,43 €</b>	<b>27 657,00 €</b>	<b>12 627,50 €</b>	<b>9 527,97 €</b>
<b>Subvention Parc</b>	<b>8 000 € (plafond)</b>	<b>8 000 € (plafond)</b>	<b>5 051,00 €</b>	<b>3 811,20 €</b>
Autres financeurs existants	MPR Sérénité et CEE	MPR Sérénité, Prime écologis 91, CEE	MPR Sérénité et CEE	MPR Sérénité et CEE

# Gain énergétique et émissions de gaz à effet de serre

## PROGRAMME D'INTÉRÊT GÉNÉRAL

	Consommation d'énergie kWh/m <sup>2</sup> .an	Emission de GES kgeq CO <sub>2</sub> /m <sup>2</sup> .an
Avant travaux	7 869,8	1 148
Après travaux	3 393,25	220,76
Gain	4 476,55	927,24
Gain (%)	<b>56,88 %</b>	<b>80,77 %</b>



## **Avis sur les dossiers de subvention**

**144 148,38 € de subventions**

**Avis favorable**



# MAÎTRISE DE L'ÉNERGIE DES PARTICULIERS

Aides pour les économies d'énergie des particuliers : dossiers de subvention



Rapporteur :

Dossiers suivis par : Les conseiller(e) France Rénov'

# Les dossiers de subvention

## SERVICE D'ACCOMPAGNEMENT À LA RÉNOVATION ÉNERGÉTIQUE



Commune	Boigneville	Boigneville	Moigny-sur-Ecole
<b>Nature des travaux <u>éligibles</u></b>	Isolation toiture et murs bois poêle à bûches VMC Hygroréglable A	Isolation combles perdus bois VMC Hygroréglable A poêle granulés	Ballon thermodynamique isolation par l'extérieur des murs bois
Nature des travaux <u>non éligibles</u>	Menuiseries aluminium	Menuiseries PVC	Menuiseries PVC
<b>Gain énergétique</b>	<b>87 %</b>	<b>55 %</b>	<b>48 %</b>
<b>Gain GES</b>	<b>87 %</b>	<b>59 %</b>	<b>50 %</b>
Taux de subvention	30 %	30 % + 30 %	30 %
Montant total de travaux TTC	88 475,30 €	37 265,41 €	46 841 €
<b>Montant de travaux éligibles HT</b>	<b>56 324,35 €</b>	<b>19 703,95 €</b>	<b>27 337,44 €</b>
<b>Subvention Parc</b>	<b>6 000 € (plafond)</b>	<b>8 911,20 €</b>	<b>6 000 € (plafond)</b>
Autres financeurs existants	-	MPR, Prime éco-logis 91, CEE	MPR, Prime éco-logis 91, CEE



# Les dossiers de subvention SERVICE D'ACCOMPAGNEMENT À LA RÉNOVATION ÉNERGÉTIQUE

Commune	La Ferté-Alais	Arbonne-la-Forêt	Chailly-en-Bière
<b>Nature des travaux éligibles</b>	<b>VMC Hygroréglable A Poêle granulés isolation combles perdus ouate de cellulose</b>	<b>VMC Hygroréglable B Poêle bûches</b>	<b>VMC Hygroréglable B Poêle granulés isolation combles perdus ouate de cellulose</b>
Nature des travaux <u>non éligibles</u>	Chaudière gaz	Isolation des combles, Isolation des murs par l'intérieur	fenêtres bois exotique
<b>Gain énergétique</b>	<b>48 %</b>	<b>37 %</b>	<b>37 %</b>
<b>Gain GES</b>	<b>55 %</b>	<b>38 %</b>	<b>58 %</b>
Taux de subvention	30 %	30 %	30 %
Montant total de travaux TTC	14 226,76 €	23 754,00 €	44 847,00 €
Montant de travaux éligibles HT	<b>9 816,84 €</b>	<b>8 085,00 €</b>	<b>14 556,00 €</b>
<b>Subvention Parc</b>	<b>2 945,05 €</b>	<b>2 425,50 €</b>	<b>4 369,80 €</b>
Autres financeurs existants	MPR et CEE	MPR et CEE	MPR et CEE

# Gain énergétique et émissions de gaz à effet de serre

## SERVICE D'ACCOMPAGNEMENT À LA RÉNOVATION ÉNERGÉTIQUE

	Consommation d'énergie kWh/m <sup>2</sup> .an	Emission de GES kgeq CO <sub>2</sub> /m <sup>2</sup> .an
Avant travaux	2 407,90	330,60
Après travaux	871,70	126,20
Gain	1 536,20	204,40
<b>Gain (%)</b>	<b>63,80 %</b>	<b>61,83 %</b>





## **Avis sur les dossiers de subvention**

**30 651, 55 € de subventions**

**Avis favorable**



# MAÎTRISE DE L'ÉNERGIE DES PARTICULIERS

Aide pour les enduits et bétons chaux-chanvre : dossier de subvention



Rapporteur : Denis CELADON  
Dossier suivi par : Pierre-Yves SION

# Les dossiers de subvention

## Enduits et bétons chaux-chanvre



Commune	<b>MILLY LA FORÊT</b>
<b>Nature des travaux <u>éligibles</u></b>	Isolation par l'intérieur des murs en béton de chanvre 8cm
Taux de subvention	60 %
Montant de <u>travaux éligibles</u> HT	14 300 €
<b>Subvention Parc</b>	<b>8 580 €</b>

**Avis favorable**



# MAÎTRISE DE L'ÉNERGIE DES PARTICULIERS

## Modification des cahiers des charges



**Rapporteur : Denis CELADON**  
**Dossier suivi par : Adeline BLANC**

# MODIFICATION DES CAHIERS DES CHARGES SERVICE D'ACCOMPAGNEMENT À LA RÉNOVATION ÉNERGÉTIQUE

## Consommation des crédits PIG et hors PIG :

- 183 000 € pour 25 dossiers
- 120 000 € restant pour les commissions

**Refonte des cahiers des charges** pour application à la commission énergie du 9 novembre 2022

Commission extraordinaire :

**26 septembre 2022 à 18h**



# STRATÉGIE DE DÉVELOPPEMENT DES ÉNERGIES RENOUVELABLES

**Avis favorable**

*Préciser le terme partagé : collectif*

*Requestionner les services du sdis sur les protocoles en cas d'incendie sur les maisons équipés de panneaux photovoltaïques*



**Rapporteur :**

**Dossier suivi par : Charlotte ALESSIO**



# SCHÉMA DE DÉVELOPPEMENT DES ENR&R

## **CONTEXTE DE L'ETUDE**

**Réalisation d'un schéma directeur pour le développement des énergies renouvelables et de récupération (territoire du Parc et extension potentielle sur l'entièreté du territoire des EPCI intéressée)**

**Contexte** : loi climat et résilience, sollicitation pour avis du Parc pour des projets d'énergies renouvelables, révision de la charte forestière de territoire, révision de la charte du Parc

### **Ambition du schéma :**

- Augmenter la part des ENR dans la production et la consommation finale d'énergie tout en préservant le patrimoine
- Promouvoir la production d'énergie locale
- Réduire les émissions de gaz à effet de serre
- Limiter la consommation d'énergies fossiles et nucléaires polluantes

**Lancement d'un marché public pour la réalisation du schéma par un bureau d'étude**





# SCHÉMA DE DÉVELOPPEMENT DES ENR&R

## OBJECTIFS DE L'ETUDE

Enjeux paysager  
Enjeux environnementaux  
Enjeux patrimoniaux

**ETAT DES LIEUX\***  
Consommations  
Sources d'approvisionnement  
Projets existants

\* <!> données récentes et réalistes

**POTENTIEL LOCAL**  
Gisements nets de production au regard  
des besoins énergétiques futurs

## SCHÉMA OPÉRATIONNEL

### SCENARII PROSPECTIFS

Pour un mix énergétique renouvelable à horizon  
2025, 2030 et 2040

### CARTOGRAPHIE ET RECOMMANDATIONS

Pour la prise en compte dans les docs d'urbanisme  
Pour identifier les zones d'implantation privilégiées des ENR

### PROJETS POTENTIELS

Projets concrets et structurants à court et moyen termes

Via un processus d'animation  
et de concertation

**VOTE :**  
FAVORABLE /  
ABSTENTION /  
CONTRE





# PROGRAMME D' ACTIONS 2023



**Rapporteur :**  
**Dossier suivi par : Mathieu DEPERROIS**



# PROGRAMME D'ACTION – LES CONTRACTUALISATIONS SOLLICITÉES POUR 2023

 **Région  
île de France**



## CONTRAT DE PARC ETAT – RÉGION

Contrat cadre 2021-2023

- 1 100 000 € investissement
- 353 000 € fonctionnement
- 20 000 € de crédit d'appui aux études de la DRIEE

**SEINE & MARNE 77**  
LE DÉPARTEMENT

## DEPARTEMENT DE SEINE-ET-MARNE

Contrat cadre 2021-2023

- 143 000 € investissement
- 50 000 € fonctionnement

**Essonne**  
LE DÉPARTEMENT  
— TERRE D'AVENIRS —

## DEPARTEMENT DE L'ESSONNE

Convention annuelle

- 250 000 € investissement

**VOTE PA 2023 : FAVORABLE / ABSTENTION / CONTRE**



<b>O3 investissement</b>	<b>Améliorer la qualité de vie, les déplacements et participer à la réduction des émissions de gaz à effet de serre</b>	
Action 7C	Accompagner les collectivités dans leur politique de maîtrise de l'énergie	173 000 €
Action 7D	Accompagner les acteurs privés pour une meilleure maîtrise de l'énergie	191 000 €
Action 7E	Encourager l'utilisation d'énergie renouvelable locale issue du schéma du Parc	50 000€

<b>O6 investissement</b>	<b>Agir en faveur d'un urbanisme garant des équilibres environnementaux et humains</b>	
Action 17C	Accompagner et favoriser le développement d'une architecture de qualité en lien avec les ressources et les savoir-faire du territoire	453 000 €

<b>O3 fonctionnement</b>	<b>Améliorer la qualité de vie, les déplacements et participer à la réduction des émissions de gaz à effet de serre</b>	
Action 7A	Sensibiliser et accompagner les changements de comportement	2 000 €
Action 7C	Accompagner les collectivités dans leur politique de maîtrise de l'énergie	3 000 €
Action 7D	Accompagner les acteurs privés pour une meilleure maîtrise de l'énergie	500 €



# Avis sur le programme d'action 2023

**Avis favorable**



# Evolution des Eco- conditionnalités des aides

**Rapporteur :**

**Dossier suivi par : Mathieu Deperrois**

# ÉVOLUTION DES CRITÈRES DE MODULATION DES AIDES DU PARC



devient caduque

## LES INCONTOURNABLES POUR TOUT PROJET

LE DOCUMENT D'URBANISME (SCOT, PLU OU CARTE COMMUNALE) DOIT ÊTRE COHÉRENT AVEC LA CHARTE DU PARC

ASSURER UNE COMMUNICATION SUR LE PARC

ÉTEINDRE L'ÉCLAIRAGE PUBLIC AU MOINS 5 HEURES PAR NUIT

~~ASSURER LA GESTION ÉCOLOGIQUE DES ESPACES COMMUNAUX~~

METTRE À JOUR LES ARRÊTÉS RELATIFS À LA CIRCULATION DES VÉHICULES À MOTEUR

## LA MODULATION DES AIDES

Le taux de subvention de base est de à 50 %.

La modulation des aides permet d'augmenter ce taux de subvention de 5 % à 30 % supplémentaires, jusqu'à 80 % maximum, en fonction :

DU NOMBRE DE LOGEMENTS SOCIAUX SUR LA COMMUNE + 5 %

DU SUIVI DE L'OBSERVATOIRE PHOTO DES PAYSAGES + 5 %

DE L'ENGAGEMENT DE LA COMMUNE DANS REZO POUCE + 5 %

DE L'EXTINCTION TOTALE DE L'ÉCLAIRAGE PUBLIC EN PÉRIODE ESTIVALE + 5 %

DE LA DISTRIBUTION DE L'ABEILLE DU PARC PAR LA COMMUNE + 5 %

D'UNE JOURNÉE ANNUELLE DE RAMASSAGE DES DÉCHETS AVEC LA POPULATION + 5 %





# Bilan et informations distribuées aux participants

**Rapporteur :**

**Dossier suivi par : Mathieu Deperrois**

Commune associée

**Territoire  
de Villes et Villages Étoilés**  
DÉPARTEMENT DE L'ENVIRONNEMENT NOCTURNE

- Extinction :
- effective toute l'année et aucun allumage en été
  - effective toute l'année
  - pas d'extinction
- Label Villes et Villages Étoilés
- Une étoile
  - Deux étoiles
  - Trois étoiles

## Conseils pour l'éclairage nocturne, les extinctions



Réalisation : Parc naturel régional du Gâtinais français, 31/08/2022. Sources : BD Topo © IGN ; Parc naturel régional du Gâtinais français.

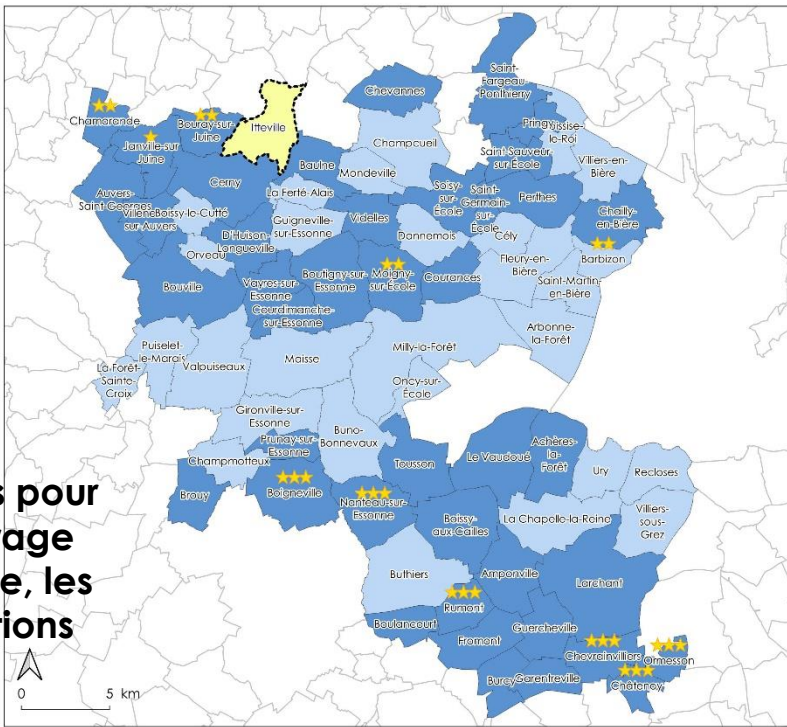

0 5 km

# Mission énergie et plan climat Bilan 2022

10 dossiers de subvention



ÉTUDE DE LA POLLUTION LUMINEUSE ET SES IMPACTS  
SUR LE TERRITOIRE DU PNR DU GÂTINAIS FRANÇAIS  
Pollution lumineuse diffuse en cœur de village



42 conseils

## Etude Trame noire avec les communes, EPCI et partenaires

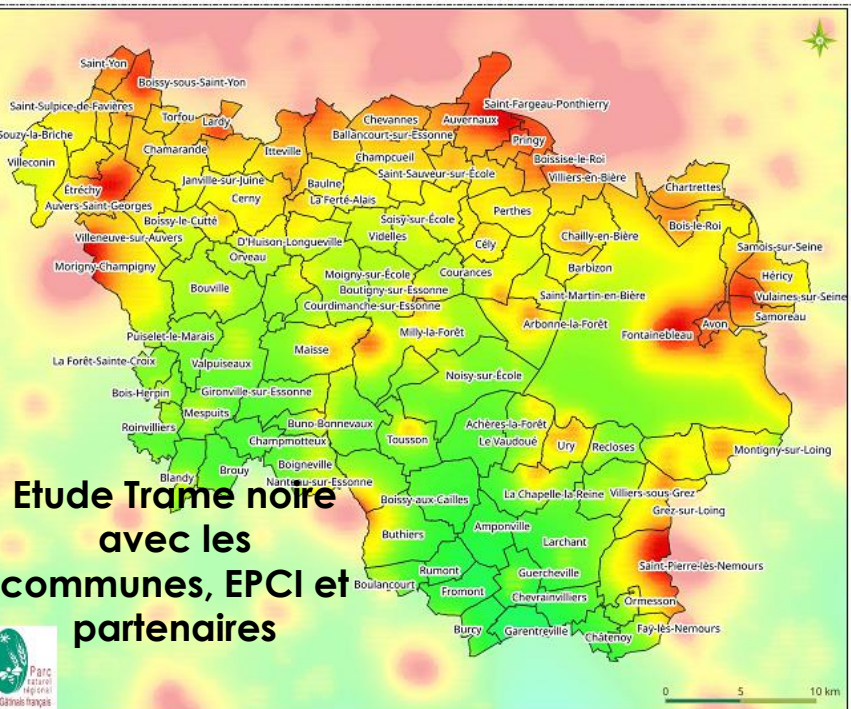

- Limites de communes
- Qualité du ciel nocturne (luminance zénithale LZ en mag/arcsec<sup>2</sup>)
- Très mauvaise (<19,5)
  - Mauvaise (19,5-20,3)
  - Passable (20,3-20,75)
  - Moyenne (20,75-21)
  - Correcte (21-21,25)
  - Bonne (21,25-21,5)
  - Très bonne (21,5-21,7)
  - Excellente (>21,7)

0 5 10 km

Sources : IGN, DarkSkyLab  
Réalisation : Terr'Oiko - 8/6/2022







# MAÎTRISE DE L'ÉNERGIE DES PARTICULIERS

## Bilan 2022



**Rapporteur : Denis CELADON**

**Dossiers suivis par : les conseiller(e)s France Rénov'**

# SARE – Service d'accompagnement à la rénovation énergétique

## BILAN DES ACTIONS 2022

- **3 468 actes réalisés** entre le 1<sup>er</sup> janvier et le 15 septembre
- **213 visites de logements ayant entraîné une évaluation énergétique** avec préconisations de travaux
- Renforcement des partenariats avec les EPCI du territoire :
  - **Communauté de communes du Val d'Essonne** a revalorisé sa participation
  - **Communauté d'agglomération du Pays de Fontainebleau** a souhaité maintenir ses objectifs, revaloriser la communication et maintien du nombre de conseillers (2 ETP)
- Nouveau partenariat avec la **Communauté d'agglomération de Melun Val de Seine** : recrutement d'un conseiller France Rénov' en novembre



# 7D- Accompagner les acteurs privés dans leur politique de maîtrise de l'énergie

## BILAN DES ACTIONS 2022

- **21 propriétaires occupants** ont déjà bénéficié des aides du **programme d'action 2022**, dans le cadre de leur projet de rénovation énergétique en matériaux biosourcés ou installation de système de chauffage utilisant les énergies renouvelables
  - 75 730,58 € attribués sur la 2022-7D
- **32 propriétaires occupants en 2022, tous programmes d'actions confondus**



*Isolation façade extérieure en chaux-chanvre*

# 17C- Programme d'intérêt général

## BILAN DES ACTIONS 2022



- **19 propriétaires modestes** ont bénéficié des aides du **programme d'action 2022**, dans le cadre de leur projet de rénovation énergétique en matériaux biosourcés ou installation de système de chauffage utilisant les énergies renouvelables
  - 134 148,38 € attribués sur la 2022-17C
- **51 propriétaires aux revenus modestes en 2022, tous programmes d'actions confondus**
- **Tous les ménages** sont accompagnés gratuitement dans le montage de leurs dossiers



# PROGRAMME D'ACTION – LES CONTRACTUALISATIONS SOLLICITÉES POUR 2023



## CONTRAT DE PARC ETAT – RÉGION

Contrat cadre 2021-2023

- 1 100 000 € investissement
- 353 000 € fonctionnement
- 20 000 € de crédit d'appui aux études de la DRIEE

## DEPARTEMENT DE SEINE-ET-MARNE



Contrat cadre 2021-2023

- 143 000 € investissement
- 50 000 € fonctionnement

## DEPARTEMENT DE L'ESSONNE



Convention annuelle

- 250 000 € investissement

VOTE PA 2023 : FAVORABLE / ABSTENTION / CONTRE  
Commission Développement économique 12/09/2022



# PROGRAMME D'ACTION – LES CONTRACTUALISATIONS SOLLICITÉES POUR 2023

<b>O3 investissement</b>	<b>Améliorer la qualité de vie, les déplacements et participer à la réduction des émissions de gaz à effet de serre</b>	
Action 7C	Accompagner les collectivités dans leur politique de maîtrise de l'énergie	173 000 €
Action 7D	Accompagner les acteurs privés pour une meilleure maîtrise de l'énergie	191 000 €
Action 7E	Encourager l'utilisation d'énergie renouvelable locale issue du schéma du Parc	50 000€

<b>O6 investissement</b>	<b>Agir en faveur d'un urbanisme garant des équilibres environnementaux et humains</b>	
Action 17C	Accompagner et favoriser le développement d'une architecture de qualité en lien avec les ressources et les savoir-faire du territoire	453 000 €

<b>O3 fonctionnement</b>	<b>Améliorer la qualité de vie, les déplacements et participer à la réduction des émissions de gaz à effet de serre</b>	
Action 7A	Sensibiliser et accompagner les changements de comportement	2 000 €
Action 7C	Accompagner les collectivités dans leur politique de maîtrise de l'énergie	3 000 €
Action 7D	Accompagner les acteurs privés pour une meilleure maîtrise de l'énergie	500 €

Une autre vie s'invente ici

## Pour information

Les prochains rendez-vous à ne pas manquer !

# Ateliers de présentation des cartes de pollution lumineuse

## TRAME NOIRE



### EN QUELQUES MOTS

Pour qui ?  
Les ÉLUS des collectivités du Parc

Inscription obligatoire avant le 15/09/2022 :

[https://docs.google.com/forms/d/e/1FAIpQLSdZmItcdNukQrS9JMXchV1rr-BD7y5R2UX62Lq\\_8p4ZJFVDIlg/viewform?usp=ssl\\_link](https://docs.google.com/forms/d/e/1FAIpQLSdZmItcdNukQrS9JMXchV1rr-BD7y5R2UX62Lq_8p4ZJFVDIlg/viewform?usp=ssl_link)

Quoi ? La trame noire c'est :  
les réservoirs de biodiversité,  
les corridors écologiques et  
les obstacles liés à la lumière  
artificielle

Thèmes :  
Pollution lumineuse, environnement  
nocturne, biodiversité, santé...

Où ?  
Salle des fêtes du Vaudoué  
Sera précédé par un atelier pour les  
techniciens à 14h15 à 17h30



Économiser l'ÉNERGIE en  
favorisant la BIODIVERSITÉ  
est-ce possible ?



## ATELIER DE CONSTRUCTION DE LA TRAME NOIRE

Mercredi 21 septembre 2022  
De 18h à 20h à la salle des fêtes du Vaudoué  
1 rue du Palais, 77123 Le Vaudoué



Lien pour s'inscrire :

[https://docs.google.com/forms/d/e/1FAIpQLSdZmItcdNukQrS9JMXchV1rr-BD7y5R2UX62Lq\\_8p4ZJFVDIlg/viewform](https://docs.google.com/forms/d/e/1FAIpQLSdZmItcdNukQrS9JMXchV1rr-BD7y5R2UX62Lq_8p4ZJFVDIlg/viewform)



# TRAME NOIRE

## Périmètre de l'étude – 102 communes

Parc naturel régional du Gâtinais français  
**LES COMMUNES DE L'ÉTUDE TRAME NOIRE**

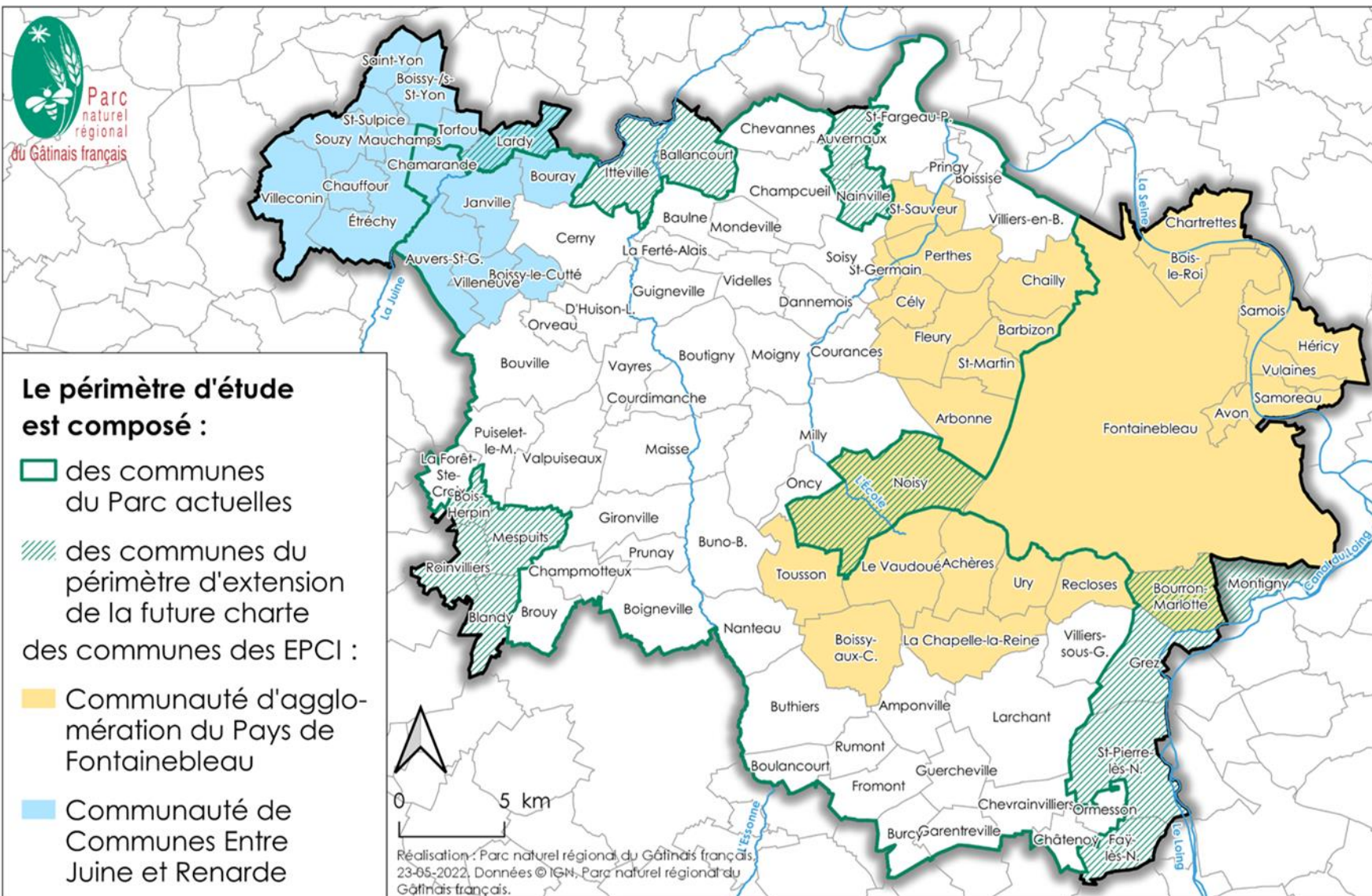



# Evènement national **LE JOUR DE LA NUIT**



*agir*  
POUR  
L'ENVIRONNEMENT

Ouvert à toutes et tous, le **Jour de la Nuit** est une grande manifestation nationale de sensibilisation à la pollution lumineuse, à la protection de la biodiversité nocturne et à la beauté du ciel étoilé. La 14ème édition aura lieu le **samedi 15 octobre 2022** avec au programme : balades nocturnes ; observations des étoiles ; sorties nature et extinctions des lumières.

Site pour consulter les évènements ou en inscrire un :

<https://geophoto.agirpourenvironnement.org/le-jour-de-la-nuit/>



# Evènement local LE JOUR DE LA NUIT

HORIZON ET PANORAMA ÉVÈNEMENTS



## LE JOUR DE LA NUIT

Réconcilions-nous avec la nuit  
Webinaire jeudi 13 octobre  
de 18h à 20h



Cette année, sous l'égide de l'Institut Paris Région, les Parcs naturels régionaux d'Île-de-France se regroupent pour vous proposer une soirée dédiée à nos nuits étoilées...

Que vous soyez dans le Parc naturel régional du Gâtinais français, de la Haute-Vallée de Chevreuse, du Vexin français ou encore de Oise-Pays de France, cette soirée est faite pour vous !

### ET LA LUMIÈRE FUSE

#### La place de la lumière dans nos quotidiens

Depuis la maîtrise du feu puis de l'arrivée de l'éclairage public en 1667, la place de la lumière dans nos quotidiens n'a cessé de grandir, souvent portée par les « progrès » techniques. Une brève histoire de la lumière, de ses usages et des bénéfices et impacts associés :

#### ☉ santé humaine :

- les impacts de l'éclairage nocturne sur le sommeil, les maladies,
- les actions et devoirs des élus,

#### ☉ biodiversité et paysage :

- les impacts sur la biodiversité, les milieux, les repères spatiaux...,
- les actions individuelles pour favoriser la biodiversité (orientation de l'éclairage...),

#### ☉ énergie et climat :

- les impacts : gaspillage énergétique, coûts...,
- les actions des Parcs naturels régionaux en la matière avec les cartes de pollution lumineuse,

#### ☉ ciel étoilé et astronomie :

- les impacts sur l'observation des étoiles et des constellations, les études astronomiques...,

#### ☉ La demande en éclairage évolue

- état des lieux avec une agence de concepteur lumière,
- gestion différenciées, possibilités offertes par la technique, innover par l'éclairage,
- témoignage élu(e)s : présentation des choix fait par la collectivité pour limiter ses impacts et/ou présentation de l'appli « J'allume ma rue ».

Discussion

### BLACK OUT

L'extinction tout le monde s'y met !

#### ☉ 100 % de l'éclairage public :

- témoignage des habitant(e)s et élu(e)s qui vivent l'extinction depuis très longtemps,
- Et Rouen qui emboîte le pas !

Discussion

### QUAND LA LUMIÈRE NUIT

#### ☉ Je passe à l'action !

- Interview du *Commando Lights Off* : la nuit à Paris éteignez vos lumières sinon on le fera pour vous !
- Les bonnes pratiques d'éclairage pour mon jardin.
- En cas d'urgence brisez la glace avec Agir pour l'environnement

Discussion

Pour s'inscrire : <https://primetime.bluejeans.com/a2m/register/fktxcuyp>  
ou sur [www.parc-gatinais-francais.fr](http://www.parc-gatinais-francais.fr)

**Vous pouvez participer depuis la Maison du Parc, rendez-vous à partir de 17h30 !**

20 bd du Maréchal Lyautey, 91490 Milly-la-Forêt

**Et rien que pour vous : découverte des insectes nocturnes dans le jardin de la Maison du Parc à la fin du webinaire.**



## Webinaire avec les 4 PNR franciliens et l'Institut Paris Région

Jeudi 13 octobre  
18h – 20h

**A 17h30**, retransmission à la  
**Maison du Parc**  
suivi d'une observation des  
espèces nocturnes dans le  
jardin

**Sur inscription**



# Le Jour de La Nuit

**15  
octobre  
2022**

Salle la Canopée  
Rue Albert Batteux  
91790 Boissy sous saint yon

**Parking & Restauration sur place**

18h30-20h30  
**Conférence**

- ★ Communauté de Communes Entre Juine et Renarde
- ★ Commune de Boissy-sous-Saint Yon
- ★ Parc Naturel Régional du Gâtinais Français
- ★ France Nature Environnement

20h30-01h00  
**Ateliers**

- ★ Observation du ciel étoilé et des astres avec Astronomie Morangis
- ★ Observation des papillons de nuit avec Mathieu Gourand
- ★ Découverte des chauve-souris avec Julie Maratrat du PNR

Contact / information :  
dev.durable@ccejr.org



Evènement local  
**LE JOUR DE LA NUIT**

**La Communauté de  
communes Entre Juine et  
Renarde vous invite !**

Samedi 15 octobre

18h30 – 20h30 : conférence  
20h30 – 1h00 : ateliers

A Boissy-Sous-Saint-Yon  
Salle La Canopée  
Rue Albert Batteux

**Entrée libre**



## EN QUELQUES MOTS

### Pour qui ?

Les élus et partenaires

### Quoi ?

Une conférence-débat  
en visio-conférence

### Thème :

DÉRÈGLEMENT CLIMATIQUE :

LE POINT SUR LES ENJEUX

Seconde partie :

Comment s'adapter au  
dérèglement climatique ?

### Comment ?

La conférence est accessible  
via le lien suivant :

<https://us02web.zoom.us/j/89877846046?pwd=cVhPdEdXdWRLNnBuVDNGQzQ0NExtZz09>

ID de réunion : 898 7784 6046

Code secret : 566278



Parc naturel régional  
du Gâtinais français

# LES ATELIERS DE L'AMÉNAGEMENT

## CONFÉRENCE-DÉBAT en distanciel



## COMMENT S'ADAPTER AU DÉRÈGLEMENT CLIMATIQUE ?

Quelles sont les vulnérabilités de notre territoire ?  
Comment s'y préparer ?



Thèmes : agriculture, eau, forêt, infrastructures



Mardi 20 septembre 2022  
de 18h à 19h30





# SEPTEMBRE 2022 : LES RENDEZ-VOUS A NE PAS MANQUER !



## GRAND PIQUE-NIQUE DU PARC Dimanche 25 Septembre 2022 Chamarande



### MAIS AUSSI :

- 17/09 : Journées Européennes du Patrimoine - Restitution de l'inventaire du patrimoine des communes de Janville-sur-Juine et Buno-Bonnevaux
- 17/09 : Festival Nature en culture à Saint-Fargeau-Ponthierry
- 20 Septembre à 18h : Conférence débat sur l'adaptation du territoire au dérèglement climatique
- Du 24 au 25/09 : Évènement les 10 ans de la Recyclerie du Gâtinais
- 24/09 : Inauguration des travaux du lavoir de la Pisserotte
- 15/10 : Évènement Jour de la Nuit
- 05/11 : Conférence du Parc « Le Cyclop de Jean Tinguely, un lieu d'art patrimonial du XXe siècle et un centre d'art contemporain », par François Taillade, Directeur de l'association Le Cyclop, à 15h30

# Le point sur la révision de la Charte

## Objectif 2041 !

*Faites nous part de vos attentes et de votre avis sur la démarche*



Juin-juillet 2022 : **Rencontre avec les Présidents des 7 intercommunalités du Parc.** Entretiens sur la collaboration avec le Parc et les grands enjeux à venir.



30 juin 2022 : **rencontre avec les Maires du périmètre d'extension.** Proposition de présentation du Parc en conseils municipaux.



**Automne 2022** : production des **versions préparatoires de l'évaluation de la Charte 2011-2026 et du diagnostic de territoire.**



Deux réunions grand public

**Quelles portes souhaitez-vous ouvrir sur votre avenir dans le Parc du Gâtinais ?**

Nous avons l'occasion de renouveler la charte du Parc, faisons-le ensemble ! Aidez-nous à construire notre nouveau projet pour les 15 prochaines années. Deux soirées de rencontre en co-construction, suivies d'un buffet convivial.



**mardi 4 octobre** à 19h  
**Pringy** (salle des fêtes)

**mercredi 5 octobre** à 19h  
**Milly-la-Forêt** (Maison du Parc)



# PROGRAMME LEADER 2023-2027

## VALIDATION DU PLAN D' ACTIONS



<b>AXE 1 : Faire des enjeux environnementaux et sociétaux</b> les axes de développement des <b>filières agricoles et sylvicoles</b>		<b>AXE 2 : Améliorer la qualité de vie</b> grâce au <b>développement durable</b>		<b>Animation, gestion et évaluation du GAL</b>
Structurer des <b>filières agricoles</b> locales et durables	Gestion forestière durable et structuration des <b>filières sylvicoles</b> locales	Promouvoir une démarche <b>d'aménagement durable</b> et maîtriser la consommation des <b>ressources</b> et de <b>l'énergie</b>	<b>Faire vivre</b> le territoire et son <b>identité</b> – Améliorer le <b>cadre de vie</b> et créer du <b>lien entre les habitants</b>	
<ul style="list-style-type: none"> <li>• <b>Pérennité</b> des exploitations</li> <li>• Accès à une <b>alimentation</b> saine et locale</li> <li>• Développement des <b>agro-matériaux</b></li> <li>• <b>Economie circulaire</b></li> <li>• Adaptation au <b>changement climatique</b> et aux <b>évolutions sociétales</b></li> </ul>	<ul style="list-style-type: none"> <li>• Développement des filières <b>Bois-Energie</b> et <b>Bois-Construction</b></li> <li>• Adaptation au <b>changement climatique</b> et aux <b>pressions environnementales</b> et expérimentation</li> <li>• Préservation et gestion des <b>écosystèmes</b> forestiers</li> <li>• <b>Création de lien</b> entre les divers usagers de la forêt</li> </ul>	<ul style="list-style-type: none"> <li>• Inventer de <b>nouveaux modes d'habiter, de travailler et de se déplacer</b> pour réduire les consommations d'<b>énergie</b> et de <b>ressources naturelles</b> ainsi que les <b>déchets</b> et les <b>pollutions</b></li> <li>• Améliorer le <b>cadre de vie</b> et le <b>bien-être</b> des habitants face aux aléas climatiques</li> <li>• Lutter contre <b>l'artificialisation des sols</b> et la dégradation des <b>milieux naturels</b></li> </ul>	<ul style="list-style-type: none"> <li>• Préserver le <b>patrimoine identitaire</b> (culture, paysage, bâti, art, savoir-faire, mémoire, histoire,...)</li> <li>• <b>Produire</b> et <b>consommer</b> de façon plus <b>durable</b></li> <li>• Renforcer la <b>cohésion sociale</b>, l'accès aux <b>services</b> et à la <b>culture</b> – encourager l'implication des habitants dans la <b>vie locale</b></li> </ul>	<ul style="list-style-type: none"> <li>• <b>Communiquer</b> sur les objectifs et les actions soutenues</li> <li>• <b>Accompagner</b> les porteurs de projets dans leur demande de financement</li> <li>• <b>Impliquer les acteurs locaux</b> dans la gouvernance lors des comités de programmation</li> <li>• <b>Piloter le programme</b> (suivi financier, évaluation)</li> <li>• <b>Coopération</b></li> </ul>
<b>350 000 € FEADER</b>	<b>210 000 € FEADER</b>	<b>350 000 € FEADER</b>	<b>140 000 € FEADER</b>	<b>350 000 € FEADER</b>

**1 400 000 € DE FEADER ATTENDUS AU TOTAL SUR LE TERRITOIRE**





# LANCEMENT D'UN NOUVEL APPEL A PROJET À DESTINATION DES INTERCOMMUNALITÉS

Parc naturel régional du Gâtinais français  
**LES INTERCOMMUNALITÉS**

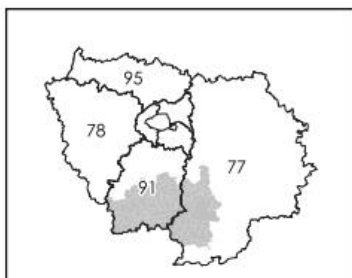

Source : BD Topo © IGN. Réalisation : Parc naturel régional du Gâtinais français, 06/07/2021





# LANCEMENT D'UN NOUVEL APPEL A PROJET À DESTINATION DES INTERCOMMUNALITÉS

Les projets seront sélectionnés selon différents critères (liste non exhaustive) :

- La pertinence du projet au regard de la Charte et des principes d'urbanisme durable,
- Les aspects innovants du projet,
- Le respect des éco-conditionnalités des aides du Parc,
- La motivation de la collectivité.

Les dossiers de candidature seront analysés par un jury spécifique composé d'élus du Parc.

**Le dossier de candidature est à renvoyer avant le 13 octobre 2022 à 12h00**



**Merci de votre attention**



Une autre vie s'invente ici